



# La deportazione nei Lager nazisti

(e il lavoro dello storico)

KL.:

Häftl.-Nr.:

126296 Ital. Sch.

# Häftlings-Personal-Karte

Fam.-Name: Mira d, Ercole

Vorname: Leone

Geb. am: 6.7.25 in: Lecco

Stand: ld. Kinder: \_\_\_\_\_

Wohnort: Romagnano

Strasse: via Carlo Alberto 62

Religion: nk. Staatsang.: Italien

Wohnort d. Angehörigen: Vater:

Luigi wh.w.o.

Eingewiesen am: 4.2.45

durch: Sipo Verona

in KL.: KLm

Grund: Ital. Schutzk

Vorstrafen: \_\_\_\_\_

## Überstellt

am: \_\_\_\_\_ an KL. \_\_\_\_\_

am: \_\_\_\_\_ an KL. \_\_\_\_\_

am: \_\_\_\_\_ an KL. \_\_\_\_\_

am: \_\_\_\_\_ an KL. \_\_\_\_\_

am: \_\_\_\_\_ an KL. \_\_\_\_\_

am: \_\_\_\_\_ an KL. \_\_\_\_\_

## Entlassung:

am: \_\_\_\_\_ durch KL.: \_\_\_\_\_

mit Verfügung v.: \_\_\_\_\_

## Personen - Beschreibung:

Grösse: 1.72 cm

Gestalt: schlank

Gesicht: oval.

Augen: grau

Nase: gerade

Mund: klein

Ohren: abst.

Zähne: 1 fehlt

Haare: sch arz

Sprache: ital.

Bes. Kennzeichen: kei ne

Charakt.-Eigenschaften: \_\_\_\_\_

Sicherheit b. Einsatz: \_\_\_\_\_

Körperliche Verfassung: \_\_\_\_\_

## Strafen im Lager:

Grund:

Art:

Bemerkung:

Grund:	Art:	Bemerkung:



KL.:

## Häftlings-Personal-Karte

Fam.-Name: Mira d, Ercole  
Vorname: Leone  
Geb. am: 6.7.25 in: Lecco  
Stand: ld. Kinder: \_\_\_\_\_  
Wohnort: Romagnano  
Strasse: via Carlo Alberto 62  
Religion: rk. Staatsang.: Italien  
Wohnort d. Angehörigen: Vater:  
Luigi wh.w.o.  
Eingewiesen am: 4.2.45  
durch: Sipo Verona  
in KL.: KLM  
Grund: Ital. Schutzkr

Häftlings: Prigioniero

KL: KonzentrationsLager / campo di  
concentramento (e la M?)

SiPo: Sicherheitspolizei / Polizia di sicurezza  
(nazista)

Ital: Italienisch / Italiano

Schutz: *Schutzhäftlinge* / arresto protettivo



Erlerner Beruf: Tech. Zeichner zuletzt ausg. Beruf: \_\_\_\_\_ Arbeitsbuch Nr.: \_\_\_\_\_  
Berufsgruppe: \_\_\_\_\_

Ausgebildet in der Zeit \_\_\_\_\_ (Ausbildungslehrgang)  
als \_\_\_\_\_ im KL \_\_\_\_\_

Eingesetzt

	1. vom		bis		als		bei
1.	4. Feb. 1945		21. 3. 45		HA		Wauthonien Garant'Wag
2.	11. 3. 45						München
3.							
4.							
5.							
6.							
7.							
8.							
9.							
10.							
11.							
12.							
13.							
14.							
15.							
16.							
17.							
18.							
19.							
20.							

25 FEB 1949

20471

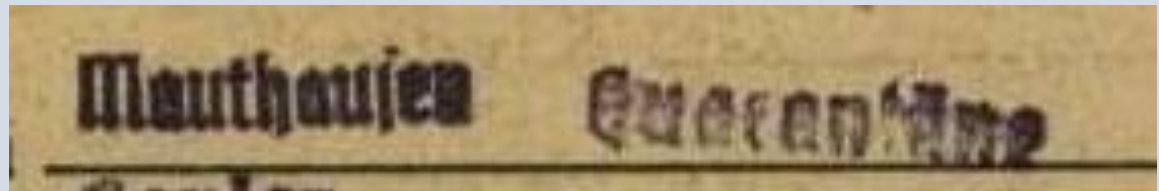
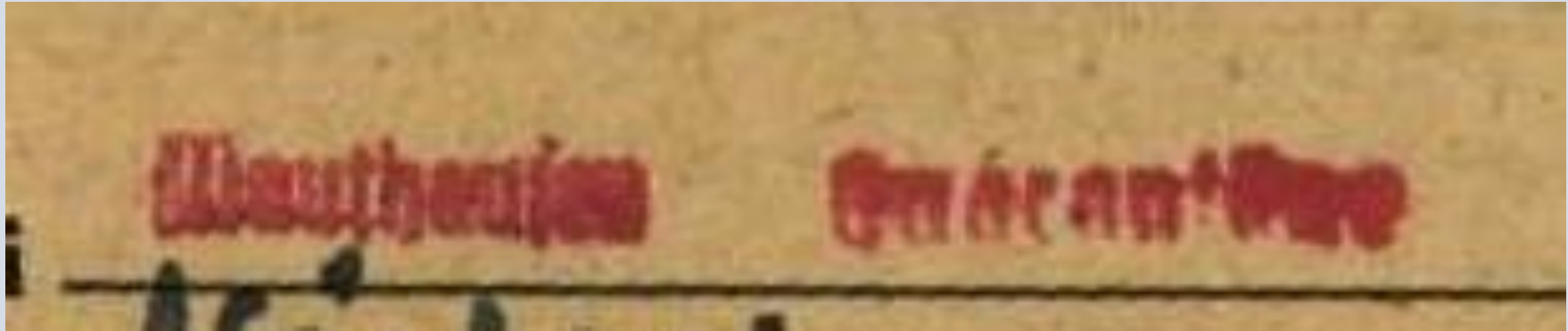

KLM = KonzentrationsLager di Mauthausen



# Dal 1933 al 1939





# Germania Nazista **1933**

Gennaio: Partito nazionalsocialista al potere

Marzo: **Costruito il Lager di Dachau**

Aprile: Boicottaggio attività commerciali ebraiche



Maggio: **Ebrei e oppositori** esclusi dagli uffici pubblici



Da gennaio a **luglio 1933**: il Nazismo porta nei Lager della Germania **27.000 prigionieri politici**

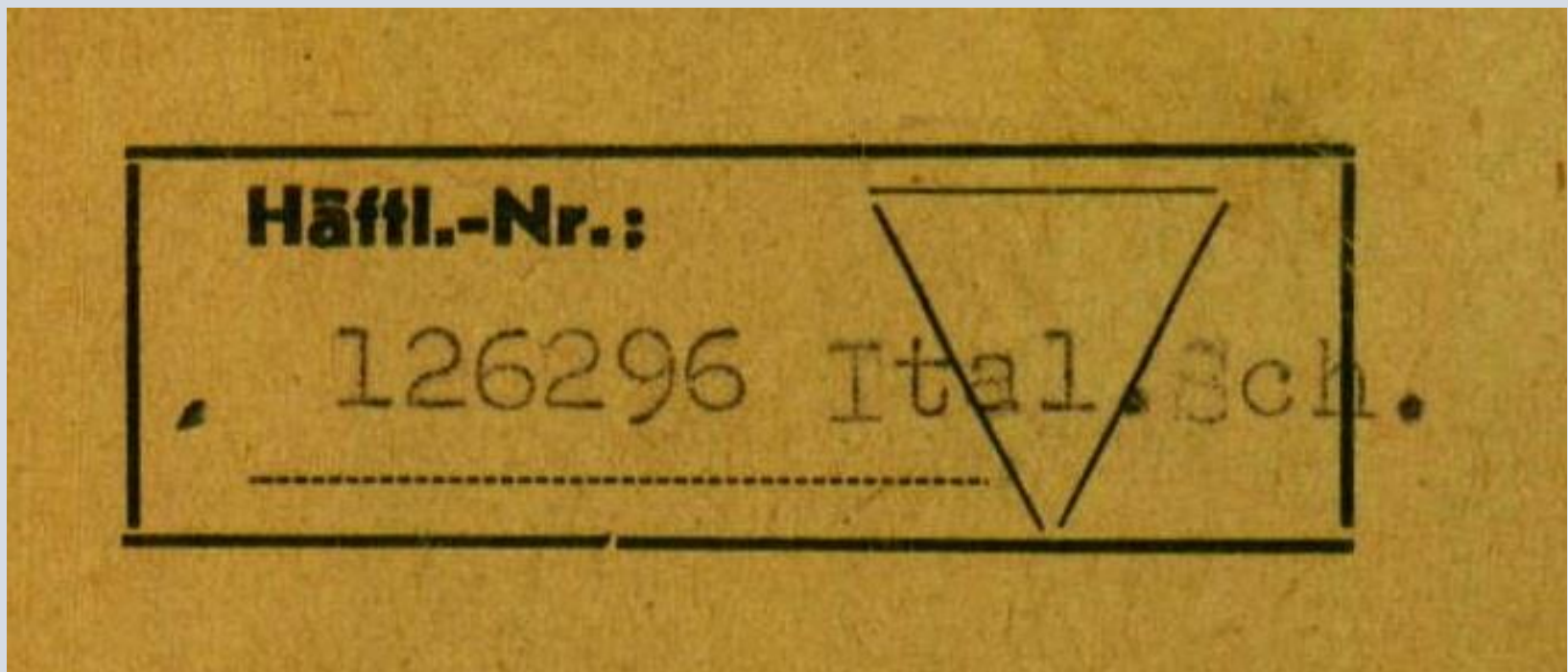

Trasporto 119 - Convoglio partito dal campo di **Bolzano** il 1° febbraio 1945 con destinazione **Mauthausen, arrivato** il 4 febbraio 1945. I numeri di matricola attribuiti sono compresi tra il **126001** e il **126535**.  
(Italo Tibaldi, *Compagni di Viaggio*)





Mauthausen

Dachau

Wien

Ebensee

Ostmark  
(Österreich)

Bozen



## **Fascismo in Italia 1922**

28 ottobre 1922 marcia su Roma del Partito  
Fascista di Benito Mussolini

30 ottobre 1922 il Re incarica Mussolini di formare  
un nuovo governo







novembre 1938

# CORRIERE DELLA SERA

ABONNAMENTI: ...  
PUBBLICITÀ: ...  
DIRETTORE RESPONSABILE: ...

## Le leggi per la difesa della razza approvate dal Consiglio dei ministri

*I matrimoni misti sono proibiti - La definizione di «ebreo», le discriminazioni e l'annotazione allo Stato Civile - L'esclusione dagli impieghi statali, parastatali e di interesse pubblico - Le norme concernenti le scuole elementari e medie e gli insegnanti*



### RAZZISMO ITALIANO

Un gruppo di studiosi hanno discusso sulle leggi razziali italiane nelle pagine del Ministero della Cultura Popolare. In basso nel riquadro accanto quello che è la sostanza del Trattato sui matrimoni dei misti.

- 1 **IL RAZZO ITALIANO** - La sostanza delle leggi razziali italiane è di natura razziale, non etnica, e non si fonda su una concezione della razza che è propria del razzismo scientifico, ma su una concezione della razza che è propria del razzismo politico.
- 2 **DEFINIZIONE DI EBREO** - La legge definisce l'ebreo come il discendente di un ebreo, o il convertito all'ebraismo, o il convertito all'ebraismo, o il convertito all'ebraismo, o il convertito all'ebraismo, o il convertito all'ebraismo.
- 3 **IL MATRIMONIO MISTO** - Il matrimonio misto è proibito. Il matrimonio misto è quello in cui uno dei contraenti è di razza ebraica, o di razza ebraica, o di razza ebraica, o di razza ebraica, o di razza ebraica.
- 4 **IL MATRIMONIO MISTO** - Il matrimonio misto è proibito. Il matrimonio misto è quello in cui uno dei contraenti è di razza ebraica, o di razza ebraica, o di razza ebraica, o di razza ebraica, o di razza ebraica.
- 5 **IL MATRIMONIO MISTO** - Il matrimonio misto è proibito. Il matrimonio misto è quello in cui uno dei contraenti è di razza ebraica, o di razza ebraica, o di razza ebraica, o di razza ebraica, o di razza ebraica.
- 6 **IL MATRIMONIO MISTO** - Il matrimonio misto è proibito. Il matrimonio misto è quello in cui uno dei contraenti è di razza ebraica, o di razza ebraica, o di razza ebraica, o di razza ebraica, o di razza ebraica.
- 7 **IL MATRIMONIO MISTO** - Il matrimonio misto è proibito. Il matrimonio misto è quello in cui uno dei contraenti è di razza ebraica, o di razza ebraica, o di razza ebraica, o di razza ebraica, o di razza ebraica.
- 8 **IL MATRIMONIO MISTO** - Il matrimonio misto è proibito. Il matrimonio misto è quello in cui uno dei contraenti è di razza ebraica, o di razza ebraica, o di razza ebraica, o di razza ebraica, o di razza ebraica.
- 9 **IL MATRIMONIO MISTO** - Il matrimonio misto è proibito. Il matrimonio misto è quello in cui uno dei contraenti è di razza ebraica, o di razza ebraica, o di razza ebraica, o di razza ebraica, o di razza ebraica.
- 10 **IL MATRIMONIO MISTO** - Il matrimonio misto è proibito. Il matrimonio misto è quello in cui uno dei contraenti è di razza ebraica, o di razza ebraica, o di razza ebraica, o di razza ebraica, o di razza ebraica.

10 giugno 1940 in guerra con la Germania





25 luglio 1943

# CORRIERE DELLA SERA

VERSIL RITORNO ALLA NORMALITA' COSTITUZIONALE

## IL PARTITO FASCISTA SCIOLTO

### Abrogazione della legge sul Gran Consiglio e soppressione del Tribunale Speciale

**ORGANIZZAZIONE** Le prime decisioni del Consiglio dei Ministri

**LE PRIME DECISIONI**

**IL TRIBUNALE SPECIALE**



**Portaerei nemica silurata da un sommergibile nell'Atlantico**

Un portaerei nemica silurata da un sommergibile nell'Atlantico



8 settembre 1943





8 settembre 1943



25 aprile 1945



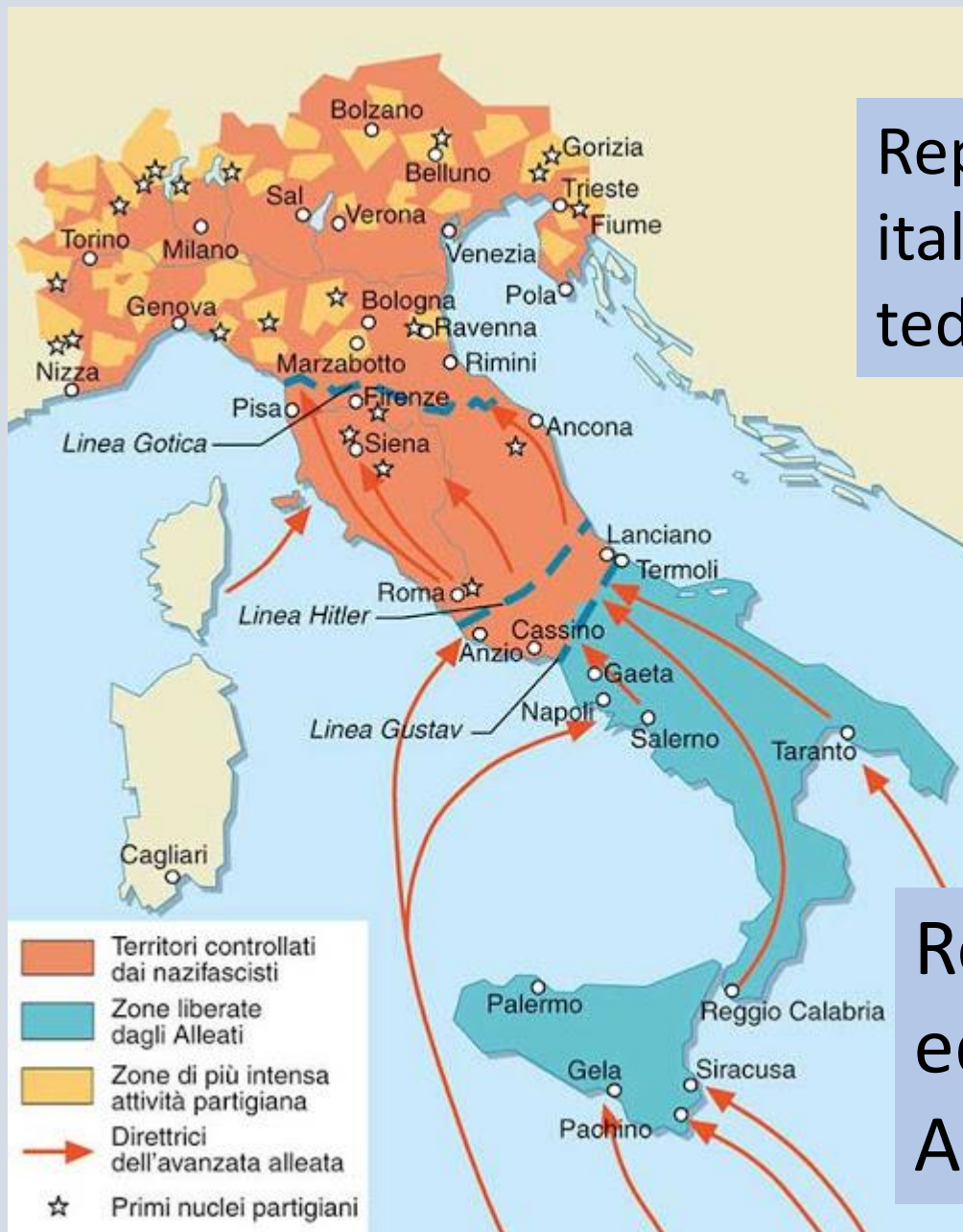

Repubblica sociale italiana e occupanti tedeschi

Regno del Sud ed eserciti degli Alleati

Dopo l'8 settembre 1943 anche dall'Italia del Centro e del Nord deportati nei

**K.L. Konzentrationslager** / Campo di concentramento per gli **oppositori politici**

e nei

**V.L. Vernichtungslager** / campo di uccisione immediato per gli ebrei



\* inklusive Arbeits-, Inhaftierungs- und Durchgangslager  
 nicht alle Lager und Ghettos dargestellt



# Vernichtungslager





Enrichetta Jona

Cognome e nome  
del detenuto . . .

Toma Inzichetta

figlio di . . . . .

e di . . . . .

nato il . . . . .

nel comune di . . .

provincia di . . .

e domiciliato . . .

di condizione . . .

di religione . . .

di professione . . .

di stato civile  
(celibe, ammo-  
gliato o vedovo)

cognome e nome  
della moglie

numero dei figli

Felice

Luzio - Regina

9-10-1919

Verucchi

id.

id. Via 17 Nov. 31

id.

Ebra

Insegnante

Nulità

Arrestato il . . .

in . . . . .

entrato in questo  
carcere il . . .

con ordine o per  
sentenza del . . .

in data del . . .

proveniente da . .

consegnato da . .

per rimanere a  
disposizione di . .

1

Verucchi

12 Maggio 1919

Lucretio Verucchi

Adriano

L. Inzichetta

G. V. N.

Lucretio Verucchi Inzichetta

Statura

Capelli

Viso

Fronte

Sopracciglia

Occhi

Naso

Baffi

Bocca

Mento

Barba

Cicatrici



Cognome e nome del detenuto	Segre Regina Diana		Arrestato il	1	Statura
figlio di	Toma		in	Venezia	Capelli
e di	Segre Vittorio		entrato in questo carcere il	12 Maggio 1914	Viso
nato il	13-7-1889		con ordine o per sentenza del	L. Ventura Venezia	Fronte
nel comune di	Casale Monferrato		in data del	ordinario	Sopracc
provincia di	Alessandria		proveniente da	A. Costa	Occhi
e domiciliato	Venezia Via 17 Novembre 31		consegnato da	G. N. N.	Naso
di condizione	A.M.		per rimanere a disposizione di	L. Ventura Venezia T. N.	Baffi
di religione	Ebraica				Bocca
di professione	Casalingo				Mento
di stato civile (celibe, ammogliato o vedovo)	Comunita				Barba
cognome e nome della moglie	Toma Felice				Cicatrice
numero dei figli	1				

Cognome e nome  
del detenuto . . .

Lona Felice

figlio di . . .

Simone

e di . . .

Ricca Succesata

nato il . . .

20-4-1878

nel comune di . . .

Perelli

provincia di . . .

Perelli

e domiciliato . . .

Perelli - Via XVII Novembre

di condizione . . .

sullateneute

di religione . . .

ebreo

di professione . . .

Commerciante

di stato civile . . .

Coniugato

(celibe, ammo-

gliato o vedovo)

cognome e nome . . .

Sepe Regina

della moglie . . .

una

numero dei figli . . .

Arrestato il . . .

8-5-

1964

in . . . . .

Riva Valdobbia

entrato in questo  
carcere il . . . . .

11-5-1964 ore 8,30

con ordine o per  
sentenza del . . . . .

Questura

in data del . . . . .

11-5-

1964

proveniente da . . . . .

libertà

consegnato dagli

agenti di P. S.

per rimanere a  
disposizione di . . . . .

Questura



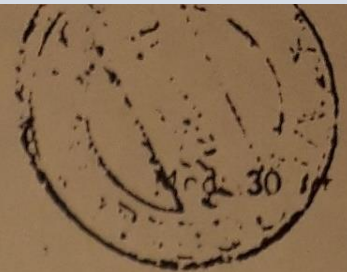

Ufficio Telegrafico di

TELEGRAMMA

*Lab*

*2125*

Numero di I/12/43 in 22/40  
Per il circuito N. I68 Crtg/Brbrs

del registro di recapito

Qualifica	DESTINAZIONE	PROVENIENZA	Numero	Parole	Data della presentazione		Indicazioni eventuali d'ufficio
40&	S;C;S;C;	X X X	4	I44	I	I715	

AIRTEL - Emptoria - Firenze - Mercoledì - Tel. 3 - Ord. 20 - 1.950.000 - 10.942 211

A Tutti i Capi delle Province Libere

*3/12/43*  
*Fatta copia per il Questore*  
*di tutti i capi. S. P. Nov*



degli organi di polizia siano per intanto concentrati gli ebrei in campi  
di concentramento provinciali in attesa di essere riuniti in campi di  
concentramento speciali appositamente attrezzati

Ministro Interno Buffarini

Il 22 maggio 1944 tutta la famiglia Jona è consegnata ad agenti della Questura per essere condotti in carcere a Torino. Da Torino sono internati nel **campo di transito di Fossoli** e infine deportati ad **Auschwitz**, dove arrivano il 30 giugno 1944.

Felice Jona e sua moglie Regina muoiono in campo **probabilmente uccisi all'arrivo**.

Enrichetta è poi trasferita nel Lager di Terezin (oggi Repubblica Ceca), dove la sua morte è registrata il **9 maggio 1945**.

Enrichetta era maestra elementare.

Era nata il 9 ottobre 1919 a Vercelli e quando è morta aveva 25 anni.



8 settembre 1943



25 aprile 1945



In quei 20 mesi sono **arrestati e deportati nei Lager nazisti** dalla Repubblica sociale italiana e dai reparti della Germania Nazista

**7000 Ebrei ( 830 sopravvissuti)**

e più di **24000** oppositori del fascismo e del nazismo (**partigiani, persone che aiutano la Resistenza, antifascisti**)

KL.:

Häftl.-Nr.:

126297 Ital. Sch.

# Häftlings-Personal-Karte

Fam.-Name: Mira d, Ercole

Vorname: Mose

Geb. am: 21.8.21 in: Lecco

Stand: ld. Kinder: \_\_\_\_\_

Wohnort: Romagnano

Strasse: via Carlo Alberto Nr. 62

Religion: rk. Staatsang: Ital.

Wohnort d. Angehörigen: Vater:  
Luigi wh. w. ö...

Eingewiesen am: 4.2.45

durch: Sipo erona

in KL.: KL

Grund: Ital. Schutz.

Vorstrafen: \_\_\_\_\_

## Überstellt

am: \_\_\_\_\_ an KL. \_\_\_\_\_

am: \_\_\_\_\_ an KL. \_\_\_\_\_

am: \_\_\_\_\_ an KL. \_\_\_\_\_

am: \_\_\_\_\_ an KL. \_\_\_\_\_

am: \_\_\_\_\_ an KL. \_\_\_\_\_

am: \_\_\_\_\_ an KL. \_\_\_\_\_

## Entlassung:

am: \_\_\_\_\_ durch KL.: \_\_\_\_\_

mit Verfügung v.: \_\_\_\_\_

## Personen - Beschreibung:

Grösse: 1.72 cm

Gestalt: schlank

Gesicht: oval.

Augen: grau

Nase: gerade

Mund: norm.

Ohren: anl.

Zähne: alle

Haare: braun

Sprache: ital. fr. etw.

d utsch

Bes. Kennzeichen: keine

Charakt.-Eigenschaften: \_\_\_\_\_

Sicherheit b. Einsatz: \_\_\_\_\_

Körperliche Verfassung: \_\_\_\_\_

## Strafen im Lager:

Grund:

Art:

Bemerkung:



Fam.-Name: Mira d, Ercole  
Vorname: Mose  
Geb. am: 21.8.21 in: Lecco  
Stand: ld. Kinder:  
Wohnort: Romagnano  
Strasse: via Carlo Alberto Nr. 62  
Religion: rk. Staatsang: Ital.  
Wohnort d. Angehörigen: Vater:  
Luigi wh. w. o. . .

Eingewiesen am: 4.2.45  
durch: Sipo Verona  
in KL.: KL  
Grund: Ital. Schutz.  
Vorstrafen:

Häftl.-Nr.:

126297 Ital. Sch



KL:

HÄM.-Nr.:

126532 It. Sch

# Häftlings-Personal-Karte

Fam.-Name: Strada  
 Vorname: Giovanni  
 Geb. am: 23.4.25 in: Monte Parano  
 Stand: led. Kinder: \_\_\_\_\_  
 Wohnort: Borgosezia  
 Strasse: Prov. Vercelli  
 Religion: rk. Staatsang.: Italien  
 Wohnort d. Angehörigen: Vater  
Giuseppe S.  
W.O.  
 Eingewiesen am: 4.2.45  
 durch: \_\_\_\_\_  
 in KL.: Mauth.  
It. Sch  
 Grund: \_\_\_\_\_  
 Verstrafen: \_\_\_\_\_

## Überstellt

am: \_\_\_\_\_ an KL. \_\_\_\_\_  
 am: \_\_\_\_\_ an KL. \_\_\_\_\_  
 am: \_\_\_\_\_ an KL. \_\_\_\_\_  
 am: \_\_\_\_\_ an KL. \_\_\_\_\_  
 am: \_\_\_\_\_ an KL. \_\_\_\_\_  
 am: \_\_\_\_\_ an KL. \_\_\_\_\_

## Entlassung:

am: \_\_\_\_\_ durch KL.: \_\_\_\_\_  
 mit Verfügung v.: \_\_\_\_\_

## Personen-Beschreibung:

Grösse: 167 cm  
 Gestalt: schl  
 Gesicht: oval  
 Augen: norm  
 Nase: norm  
 Mund: \_\_\_\_\_  
 Ohren: anl  
 Zähne: 1 fehlt  
 Haare: schl  
 Sprache: ital

## Bes. Kennzeichen:

## Charakt.-Eigenschaften:

## Sicherheit b. Einsatz:

## Körperliche Verfassung:

## Strafen im Lager:

Grund:

Art:

Bemerkung:

**Hollerith erfasst**

I. \_\_\_\_\_  
 T. 33682  
 S. \_\_\_\_\_

Trasporto 119 - Convoglio partito dal campo di **Bolzano** il 1° febbraio 1945 con destinazione **Mauthausen**, dove giunse il 4 febbraio 1945.  
Numeri di matricola attribuiti  
tra il **126001** e il **126535**.  
(Italo Tibaldi, *Compagni di Viaggio*)



Erlernter Beruf:

Mechaniker -

zuletzt ausg. Beruf:

Arbeitsbuch Nr.: \_\_\_\_\_

Berufsgruppe: \_\_\_\_\_

Ausgebildet in der Zeit \_\_\_\_\_

(Ausbildungslehrgang)

als \_\_\_\_\_ im KL \_\_\_\_\_

**Eingesetzt**

Nr.	vom	bis	als	bei
1.	4 Feb. 1945	8.2.45	—	Mauthausen Quarantäne
2.	8.2.45	11.2.45	—	Reuler
3.	15-3-45	—	FA (M.-Mechan.)	Gufjen
4.	—	—	—	—
5.	—	—	—	—
6.	—	—	—	—
7.	—	—	—	—
8.	—	—	—	—



## Testimonianze del KL di Mauthausen

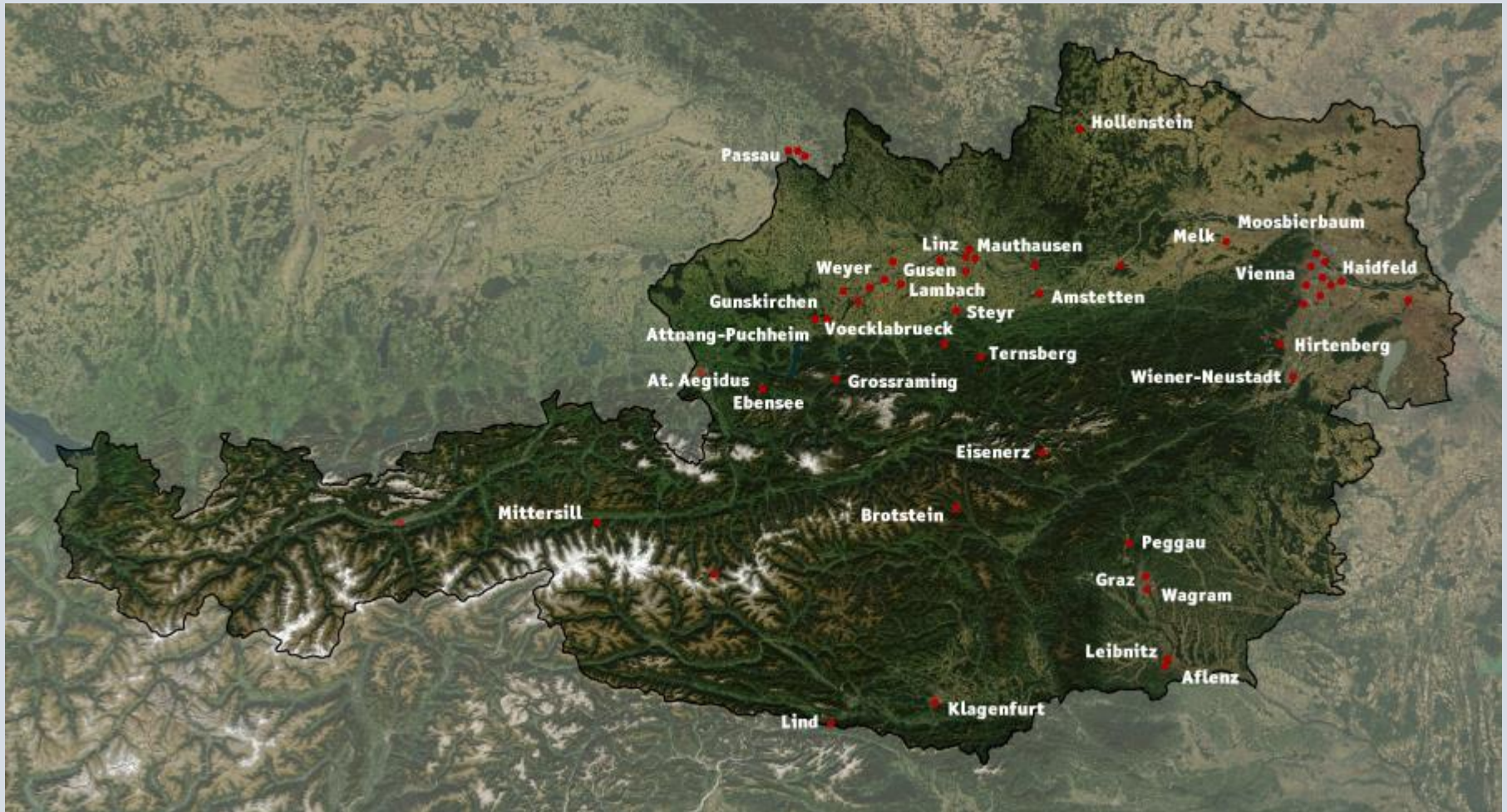

**Ebrei italiani** in VL e KL: 837 sopravvissuti su 7000 arrestati, deportati o uccisi in Italia.

**Deportati politici** in KL: circa 14000 sopravvissuto su più di 24000 deportati

Il lager di Mauthausen è liberato dalle truppe degli Stati Uniti d'America il 5 maggio 1945:

Il 5 maggio 1945 Leone, Mosè e Giovanni sono ancora vivi e riusciranno a tornare a casa.

# La vita offesa

Storia e memoria dei Lager nazisti  
nei racconti di duecento sopravvissuti

a cura di  
Anna Bravo e Daniele Jalla

Prefazione di Primo Levi



FRANCOANGELI  
**Storia**



Le testimonianze  
di tre deportati a Mauthausen

i fratelli Mosè e Nello Mira d'Ercole  
di Romagnano

e Giovanni Strada  
di Borgosesia